



Henning Sørensen  
Præstevejen 6  
9881 Bindslev

Springvandspladsen 5  
9800 Hjørring  
Telefon 7233 3333  
hjoerring@hjoerring.dk  
www.hjoerring.dk

Journal nr. **01.13.23-G01-2-20**

Hjørring, den 11. september 2020

**Afgørelse om anmeldelse af skovrejsning på matr.nr. 32c og 32y Tversted by, Tversted samt 1cz Nr. Elkær hgd., Tversted**

Hjørring Kommune giver herved tilladelse til skovrejsning efter § 8 i bekendtgørelse om jordressourcens anvendelse på matr.nr. 32c og 32y Tversted By, Tversted samt 1cz Nr. Elkær hgd., Tversted. Se kort sidst i afgørelsen.

Tilladelsen gives på betingelse af:

- At der holdes en afstand på 20 m til engen mod vest for at undgå tilstandsændringer på engen.

**Baggrund for afgørelsen**

Hjørring Kommune har den 28/6-2020 modtaget en anmeldelse om at vurdere skovrejsningsprojektet på matr. nr. 32c og 32y Tversted by, Tversted samt 1cz Nr. Elkær hgd., Tversted i Hjørring Kommune, i alt 3,21 ha.

Hjørring Kommune betragter samtidig anmodningen som en anmeldelse om vurdering af projektet jf. bekendtgørelse om jordressourcens anvendelse samt en ansøgning om miljøvurdering efter Lovbekendtgørelse om miljøvurdering af planer og programmer og af konkrete projekter (VVM).

Projektet omfatter skovrejsning på 3,21 ha. Tilplantningen omfatter skovbryn og løvskov(eg). Anlæg og pleje af skoven sker uden kemiske bekæmpelsesmidler og anlæg sker med skånsom jordbehandling.

Hjørring Kommune kan hvor særlige forhold taler for det meddele tilladelse til skovrejsning. Kommunen skal vurdere om en anmeldelse af etablering af skov er i overensstemmelse med kommuneplanen samt lov om naturbeskyttelse.

Kommuneplan for Hjørring Kommune

Projektområdet ligger i neutralt område mht. skovrejsning.

Naturbeskyttelsesinteresser



Projektområdet grænser op til en eng, der er omfattet af Naturbeskyttelseslovens §3. Engen ligger vest for det sydlige projektområde. Der skal holdes en afstand på minimum 20 meter fra beplantningen til den beskyttede eng. Hvis dette vilkår overholdes, vurderes projektet ikke at påvirke engen.

Projektområdet omfatter ikke fredede arealer, Natura 2000-områder eller andre internationale beskyttelsesområder.

Hjørring Kommune har kendskab til at der i området findes flagermus, der er omfattet af Habitatdirektivets art. 12 vedr. beskyttelse af plante- og dyrearter, listet på direktivets bilag IV. Kommunen vurderer, at projektet ikke vil forringe livsbetingelserne for arterne.

#### Beskyttelseslinjer, fortidsminder og diger

Projektområdet er ikke omfattet af beskyttelseslinier og der er ikke registreret fortidsminder eller beskyttede diger på arealet.

Hvis der under arbejdet findes spor af fortidsminder feks. knogler, flinteredskaber, potteskår o.lign. skal arbejdet standses og museet kontaktes.

#### **Afgørelse**

Hjørring Kommune giver herved tilladelse til at skovrejsningen kan godkendes, såfremt vilkårene opfyldes. Begrundelsen herfor er at projektet ikke strider imod kommuneplan samt naturbeskyttelse.

En godkendt anmeldelse som ikke er udnyttet 5 år efter indsendelsen bortfalder.

#### **Klagevejledning**

Afgørelsen kan påklages til Miljø- og Fødevareklagenævnet.

Klagefristen er 4 uger efter offentliggørelsen. Klagefristen udløber den 9. oktober 2020.

Klageberettigede er Miljø- og fødevareministeren, enhver med retlig interesse i sagens udfald og landsdækkende foreninger og organisationer, der som formål har beskyttelsen af natur og miljø eller varetagelsen af væsentlige brugerinteresser inden for arealanvendelsen og har vedtægter eller love, som dokumenterer deres formål, og som repræsenterer mindst 100 medlemmer.

Klagen skal indsendes digitalt til Miljø- og Fødevareklagenævnet via "Klageportalen". Link til portalen findes på forsiden af [www.nmkn.dk](http://www.nmkn.dk) samt via [www.virk.dk](http://www.virk.dk) eller [www.borger.dk](http://www.borger.dk).

Læs mere om hvordan du klager over en afgørelse på Hjørring Kommunes hjemmeside: <https://hjoerring.dk/demokrati/klagevejledning/>

Med venlig hilsen

Charlotte Sørensen

Naturmedarbejder

Tlf. 72 33 67 48



Kopi til:

Landbrug & Fødevarer, e-mail: [info@lf.dk](mailto:info@lf.dk)

Danmarks Naturfredningsforening, e-mail: [dn@dn.dk](mailto:dn@dn.dk)

Friluftsrådet, e-mail: [fr@friluftsradet.dk](mailto:fr@friluftsradet.dk)

### Kortbilag:

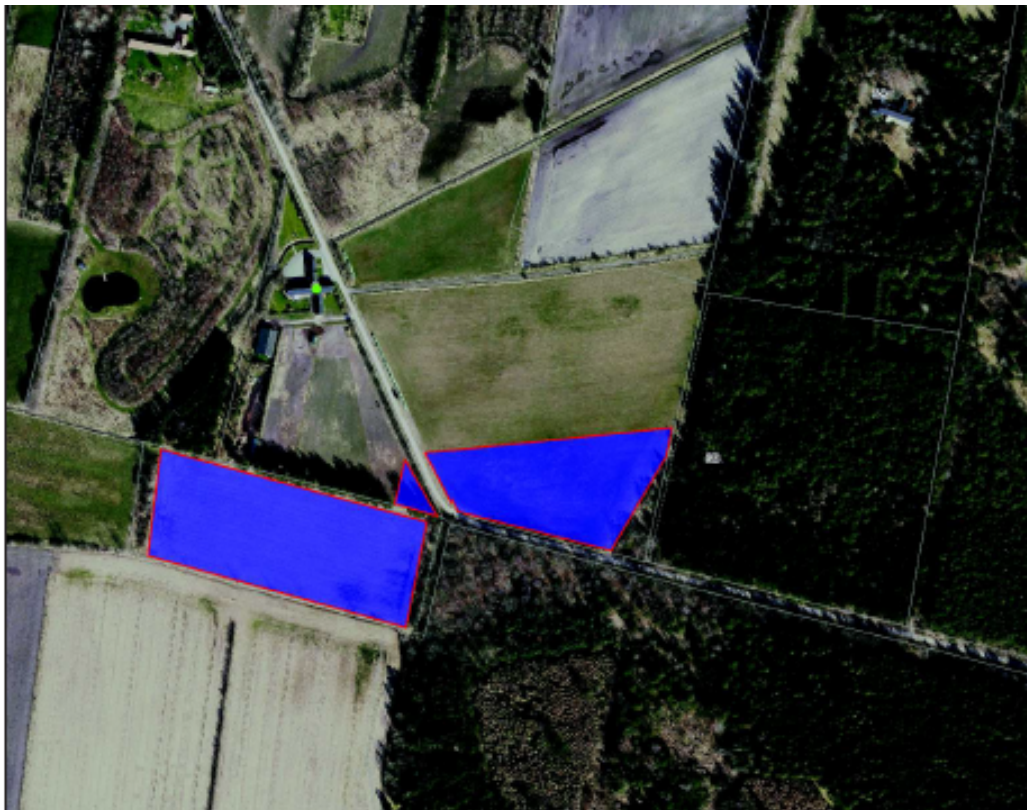

Områderne med blå farve er skovrejsningsområder