



Hjørring den 15-07-2019

Sagsnr.: 01.05.08-P19-37-19

## Skovrejsning på matr.nr. 29a, Den sydlig-mellemste Del, Ugilt Anmeldelse og VVM-screening

Hjørring Kommune har modtaget en anmodning fra LiebhaberSkovfogeden om at vurdere skovrejsningsprojektet på matr. nr. 29a Den sydlig-mellemste Del, Ugilt, i Hjørring Kommune, i alt 3,25 ha.

Afgrænsningen af projektområdet ses på kortet nedenfor, samt vedhæftede skovrejsningskort fra ansøger.

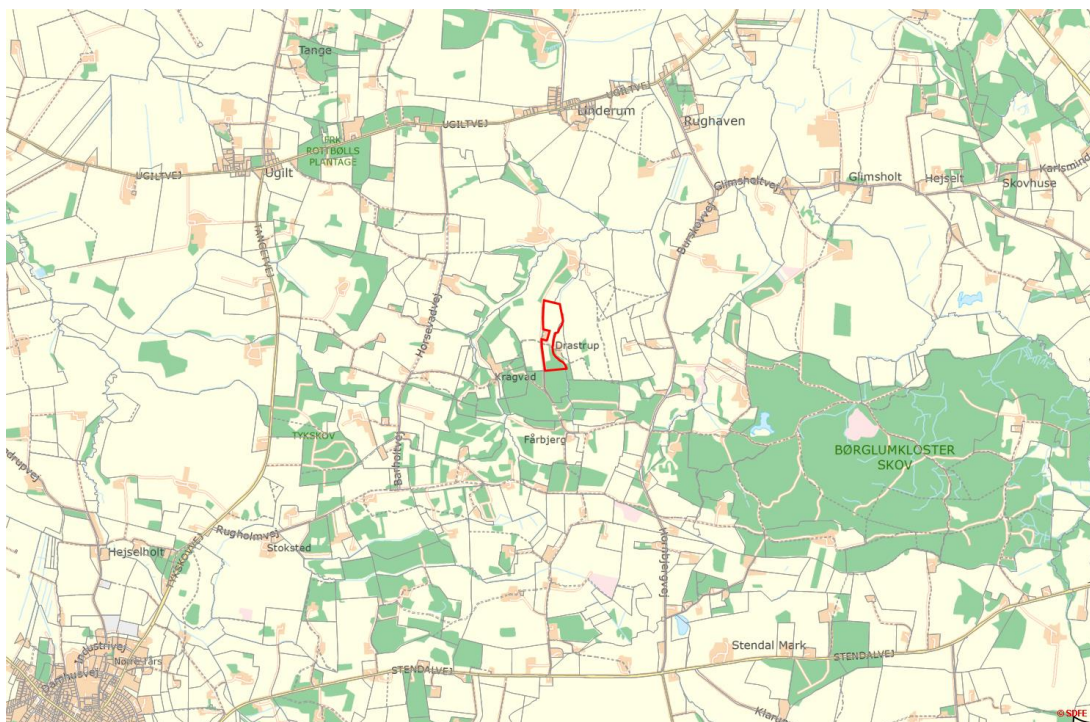

Hjørring Kommune vurderer projektet jf. bekendtgørelse om jordressourcens anvendelse<sup>1</sup> samt en ansøgning om VVM screening efter Lovbekendtgørelse om miljøvurdering af planer og programmer og af konkrete projekter (VVM).<sup>2</sup>

### Vurdering af anmeldt skovrejsning

Hjørring Kommune skal jf. bekendtgørelse om jordressourcens anvendelse § 8 vurdere om en anmeldelse af etablering af skov er i overensstemmelse med kommuneplanen samt lov om naturbeskyttelse.

<sup>1</sup> Bekendtgørelse om jordressourcens anvendelse til dyrkning og natur. BEK. nr. 1236 af 24. november 2017.

<sup>2</sup> Bekendtgørelse af lov om miljøvurdering af planer og programmer og af konkrete projekter (VVM). LBK nr. 448 af 10. maj 2017



### Kommuneplan for Hjørring Kommune

Projektområdet ligger i neutralområdet for skovrejsning, samt i et skovrejsningsområde.

Den sydligste del er desuden registreret som økologisk forbindelse med naturtypen *skov*.

Det vurderes derfor at projektet vil bidrage positivt til kommuneplanens kvalitetsmål for økologiske forbindelser.

### Naturbeskyttelsesinteresser

Projektområdet grænser i det nordøstlige hjørne op til et engareal omfattet af Naturbeskyttelseslovens § 3 (se vedlagte oversigtskort over beskyttet natur, samt skovrejsningskort fra ansøger).

Der skal holdes en afstand på 10 meter fra beplantningen til det beskyttede engareal for at undgå tilstandsændringer af lysforholdene og de hydrologiske forhold på arealet.

Mod syd er der registreret beskyttet mose. Dette areal har i forvejen karakter af skovbevokset mose og vurderes ikke at ville blive berørt negativt af skovrejsning.

Både det beskyttede engareal og det beskyttede moseareal er på skovrejsningskortet indtegnet som områder med eksisterende natur, hvor der ikke beplantes eller på anden måde fortages ændringer i naturtilstanden.

Projektområdet omfatter ikke fredede arealer eller er beliggende i internationale beskyttelsesområder.

Hjørring Kommune har ikke kendskab til, at der i området findes arter, der er omfattet af Habitatdirektivets artikel 12 vedr. beskyttelse af plante- og dyrearter listet på direktivets bilag IV.

### Beskyttelseslinjer, fortidsminder m.m.

Projektområdet er ikke omfattet af bygge- og beskyttelseslinjer og der er ikke registreret fortidsminder eller beskyttede diger på arealet.

Hvis der under arbejdet findes spor af fortidsminder f.eks. knogler, flinteredskaber, potteskår el.lign. skal arbejdet standses og museet kontaktes.

### Vandløbslov

Mod vest er der registreret et beskyttet vandløb, der er omfattet af 2-m bræmmer. Det anbefales at holde en afstand på 5-8 meter fra vandløbet af hensyn til vedligeholdelse med maskiner.

### Vandindvinding

Projektområdet ligger i et område med drikkevandsinteresser.

Skovrejsning er generelt fordelagtigt for grundvandsressourcen set i forhold til landbrug og byudvikling. Dette omfatter dog ikke intensivt drevet skovbrug, hvor brug af pesticider finder sted.



### Samlet vurdering

Hjørring Kommune vurderer at projektet kan godkendes med følgende vilkår:

- Der skal holdes en afstand på 10 meter fra beplantningen til det beskyttede engareal for at undgå tilstandsændringer af arealet.
- Der må ikke oplagres materiale fra etableringsarbejdet i beskyttet natur
- Den beskyttede natur må ikke tilføres jord udefra eller fra de omkringliggende arealer
- Der må ikke gødskes, pløjes, udsås eller udplantes i den beskyttede natur.

### **Afgørelse VVM**

Der er foretaget en VVM-screening af projektet og truffet afgørelse efter § 21 i bekendtgørelse af lov om miljøvurdering af planer og programmer og af konkrete projekter (VVM).

Hjørring Kommune har vurderet at screeningen ikke giver anledning til at projektet vil påvirke miljøet væsentligt og derfor ikke er VVM-pligtigt. Afgørelsen er foretaget på baggrund af vedlagte VVM-skema samt ovenstående vurdering af anmeldt skovrejsning.

Screeningsafgørelsen bortfalder hvis den ikke er udnyttet inden 3 år.

### Høring af berørte myndigheder

Hjørring Kommune har vurderet, at der ikke er andre myndigheder, som bliver berørt af projektet, hvorfor der ikke er foretaget nogen høring i sagen.

### Offentliggørelse

Afgørelsen vil blive annonceret på Hjørring Kommunes hjemmeside den 15. juli 2019.

### Klagevejledning

Afgørelsen kan påklages til Miljø- og Fødevareklagenævnet.

Klagefristen er 4 uger efter offentliggørelsen, dvs. senest 12. august 2019.

Klageberettigede er Miljø- og fødevareministeren, enhver med retlig interesse i sagens udfald og landsdækkende foreninger og organisationer, der som formål har beskyttelsen af natur og miljø eller varetagelsen af væsentlige brugerinteresser inden for arealanvendelsen og har vedtægter eller love, som dokumenterer deres formål, og som repræsenterer mindst 100 medlemmer.

Klagen skal indsendes digitalt til Miljø- og Fødevareklagenævnet via "Klageportalen". Link til portalen findes på forsiden af [www.nmkn.dk](http://www.nmkn.dk) samt via [www.virk.dk](http://www.virk.dk) eller [www.borger.dk](http://www.borger.dk).

Læs mere om hvordan du klager over en afgørelse på Hjørring Kommunes hjemmeside: <https://hjoerring.dk/demokrati/klagevejledning/>



Side 4

Med venlig hilsen

Margrete Aakjær Christiansen

*Naturmedarbejder*

Tlf. 72 33 67 26 / 41 22 67 26

E-mail [maac@hjoerring.dk](mailto:maac@hjoerring.dk)



### Ansøgningsskema

Nedenstående skema angiver de oplysninger, som skal indgives til myndighederne ved ansøgning af projekter, der er omfattet af lovens bilag 2, jf. lovens § 21. Bygherren skal, hvor det er relevant for ansøgningen om det konkrete projekt, tage hensyn til kriterierne i lovens bilag 6, når skemaet udfyldes. Såfremt der allerede foreligger oplysninger om de indvirkninger, projektet kan forventes at få på miljøet, medsendes disse oplysninger. Skemaet finder ikke anvendelse for sager, der behandles af Naturstyrelsen og Energistyrelsen. Skemaets oplysningskrav er vejledende og fastsat under hensyntagen til kriterierne i lovens bilag 5.

Nærværende er tillige anmeldelse/ansøgning om skovetablering i henhold til Bekendtgørelse om jordressourcens anvendelse til dyrkning og natur (BEK 1236 af 24/11/2017)

Basisoplysninger	Tekst	
Projektbeskrivelse (kan vedlægges)	Skovrejsning på landbrugsjord	
Navn, adresse, telefonnr. og e-mail på bygherre	Nicolai Leon Nielsen, [redacted]	
Navn, adresse, telefonnr. og e-mail på kontaktperson	LiebhaverSkovfogeden v/Claus Hemmingsen, Skibetvej 40, 7100 Vejle 40134429 ch@liebhaverskovfogeden.dk	
Projektets adresse, matr. nr. og ejerlav. For havbrug angives anlæggets geografiske placering angivet ved koordinater for havbrugets 4 hjørneafmærkninger i bredde/længde (WGS-84 datum).	Melbækvej 195, Tårs Den Sydlig-mellemste Del, Ugilt 29a	
Projektet berører følgende kommune eller kommuner (omfatter såvel den eller de kommuner, som projektet er placeret i, som den eller de kommuner, hvis miljø kan tænkes påvirket af projektet)	Hjørring	
Oversigtskort i målestok eks. 1:50.000 – Målestok angives. For havbrug angives anlæggets placering på et søkort.	-	
Kortbilag i målestok 1:10.000 eller 1:5.000 med indtegning af anlægget og projektet (vedlægges dog ikke for strækingsanlæg).	Målestok angives: -	
Forholdet til VVM reglerne	Ja	Nej
Er projektet opført på bilag 1 til lov om miljøvurdering af planer og programmer og konkrete projekter (VVM).	x	Hvis ja, er der obligatorisk VVM-pligtigt. Angiv punktet på bilag 1:
Er projektet opført på bilag 2 til lov om miljøvurdering af planer og programmer og af konkrete projekter (VVM).	x	Hvis ja, angiv punktet på bilag 2: Nyplantning af skov
<b>Projektets karakteristika</b>	<b>Tekst</b>	
1. Hvis bygherren ikke er ejer af de arealer, som projektet omfatter angives navn og adresse på de eller den pågældende ejer, matr. nr. og ejerlav	-	
2. Arealanvendelse efter projektets realisering. Det fremtidige samlede bebyggede areal i m <sup>2</sup> Det fremtidige samlede befæstede areal i m <sup>2</sup> Nye arealer, som befæstes ved projektet i m <sup>2</sup>	-	
3. Projektets areal og volumenmæssige udformning Er der behov for grundvandssænkning i forbindelse med projektet og i givet fald hvor meget i m Projektets samlede grundareal angivet i ha eller m <sup>2</sup> Projektets bebyggede areal i m <sup>2</sup> Projektets nye befæstede areal i m <sup>2</sup> Projektets samlede bygningsmasse i m <sup>3</sup> Projektets maksimale bygningshøjde i m Beskrivelse af omfanget af eventuelle nedrivningsarbejder i forbindelse med projektet	3,25 ha.	
4. Projektets behov for råstoffer i anlægsperioden Råstofforbrug i anlægsperioden på type og mængde:	-	



Vandmængde i anlægsperioden Affaldstype og mængder i anlægsperioden Spildevand til renselanlæg i anlægsperioden Spildevand med direkte udledning til vandløb, søer, hav i anlægsperioden Håndtering af regnvand i anlægsperioden Anlægsperioden angivet som mm/åå – mm/åå	
<b>Projektets karakteristika</b>	<b>Tekst</b>
5. Projektets kapacitet for så vidt angår flow ind og ud samt angivelse af placering og opbevaring på kortbilag af råstoffet/produktet i driftsfasen: Råstoffer – type og mængde i driftsfasen Mellemprodukter – type og mængde i driftsfasen Færdigvarer – type og mængde i driftsfasen Vandmængde i driftsfasen	-
6. Affaldstype og årlige mængder, som følge af projektet i driftsfasen: Færdigt affald: Andet affald: Spildevand til renselanlæg: Spildevand med direkte udledning til vandløb, sø, hav: Håndtering af regnvand:	-
<b>Projektets karakteristika</b>	<b>Ja</b> <b>Nej</b> <b>Tekst</b>
7. Forudsætter projektet etablering af selvstændig vandforsyning?	<input checked="" type="checkbox"/> <input type="checkbox"/>
8. Er projektet eller dele af projektet omfattet af standardvilkår?	<input checked="" type="checkbox"/> Hvis »ja« angiv hvilke. Hvis »nej« gå til punkt 10
9. Vil projektet kunne overholde alle de angivne standardvilkår?	<input checked="" type="checkbox"/> <input type="checkbox"/> Hvis »nej« angives og begrundes hvilke vilkår, der ikke vil kunne overholdes.
10. Er projektet eller dele af projektet omfattet af BREF-dokumenter?	<input checked="" type="checkbox"/> Hvis »ja« angiv hvilke. Hvis »nej« gå til pkt. 12.
11. Vil projektet kunne overholde de angivne BREF-dokumenter?	<input checked="" type="checkbox"/> <input type="checkbox"/> Hvis »nej« angives og begrundes hvilke BREF-dokumenter, der ikke vil kunne overholdes.
12. Er projektet eller dele af projektet omfattet af BAT-konklusioner?	<input checked="" type="checkbox"/> Hvis »ja« angiv hvilke. Hvis »nej« gå til punkt 14.
<b>Projektets karakteristika</b>	<b>Ja</b> <b>Nej</b> <b>Tekst</b>
13. Vil projektet kunne overholde de angivne BAT-konklusioner?	<input checked="" type="checkbox"/> <input type="checkbox"/> Hvis »nej« angives og begrundes hvilke BAT-konklusioner, der ikke vil kunne overholdes.
14. Er projektet omfattet af en eller flere af Miljøstyrelsens vejledninger eller bekendtgørelser om støj eller eventuelt lokalt fastsatte støjgrænser?	<input checked="" type="checkbox"/> Hvis »ja« angives navn og nr. på den eller de pågældende vejledninger eller bekendtgørelser. Hvis »nej« gå til pkt. 17.
15. Vil anlægsarbejdet kunne overholde de eventuelt lokalt fastsatte vejledende grænseværdier for støj og vibrationer?	<input checked="" type="checkbox"/> <input type="checkbox"/> Hvis »nej« angives overskridelsens omfang og begrundelse for overskridelsen
16. Vil det samlede projekt, når anlægsarbejdet er udført, kunne overholde de vejledende grænseværdier for støj og vibrationer?	<input checked="" type="checkbox"/> <input type="checkbox"/> Hvis »nej« angives overskridelsens omfang og begrundelse for overskridelsen
17. Er projektet omfattet Miljøstyrelsens vejledninger, regler og bekendtgørelser om luftforurening?	<input checked="" type="checkbox"/> Hvis »ja« angives navn og nr. på den eller de pågældende vejledninger, regler eller bekendtgørelser. Hvis »nej« gå til pkt. 20.
18. Vil anlægsarbejdet kunne overholde de vejledende grænseværdier for luftforurening?	<input checked="" type="checkbox"/> <input type="checkbox"/> Hvis »Nej« angives overskridelsens omfang og begrundelse for overskridelsen.
19. Vil det samlede projekt, når anlægsarbejdet er udført, kunne overholde de vejledende grænseværdier for luftforurening? Såfremt der allerede foreligger oplysninger om de indvirkninger, projektet kan forventes at få på miljøet som følge af den forventede luftforurening, medsendes disse oplysninger.	<input checked="" type="checkbox"/> <input type="checkbox"/> Hvis »Nej« angives overskridelsens omfang og begrundelse for overskridelsen.
20. Vil projektet give anledning til støvgener eller øgede støvgener i anlægsperioden?	<input type="checkbox"/> <input checked="" type="checkbox"/> Hvis »ja« angives omfang og forventet udbredelse.



I driftsfasen?	Ja	Nej	Tekst
<b>Projektets karakteristika</b>	Ja	Nej	Tekst
21. Vil projektet give anledning til lugtgener eller øgede lugtgener i anlægsperioden? I driftsfasen?	x		Hvis »ja« angives omfang og forventet udbredelse.
22. Vil anlægget som følge af projektet have behov for belysning som i aften og natteimer vil kunne oplyse naboarealer og omgivelserne i anlægsperioden? I driftsfasen?	x		Hvis »ja« angives og begrundes omfanget.
23. Er anlægget omfattet af risikobekendtgørelsen, jf. bekendtgørelse om kontrol med risikoen for større uheld med farlige stoffer nr. 372 af 25. april 2016?	x		
<b>Projektets placering</b>	Ja	Nej	Tekst
24. Kan projektet rummes inden for lokalplanens generelle formål?	x		Hvis »nej«, angiv hvorfor:
25. Forudsætter projektet dispensation fra gældende bygge- og beskyttelseslinjer?	x		Hvis »ja« angiv hvilke:
26. Indebærer projektet behov for at begrænse anvendelsen af naboarealer?	x		
27. Vil projektet kunne udgøre en hindring for anvendelsen af udlagte råstofområder?	x		
28. Er projektet tænkt placeret indenfor kystnærhedszonen?	x		
<b>Projektets placering</b>	Ja	Nej	Tekst
29. Forudsætter projektet rydning af skov? (skov er et bevokset areal med træer, som danner eller indenfor et rimeligt tidsrum ville danne sluttet skov af højstammede træer, og arealet er større end ½ ha og mere end 20 m bredt.)	x		
30. Vil projektet være i strid med eller til hinder for realiseringen af en rejst fredningssag?	x		
31. Afstanden fra projektet i luftlinje til nærmeste beskyttede naturtype i henhold til naturbeskyttelseslovens § 3.			Ca. 10 m (eng)
32. Er der forekomst af beskyttede arter og i givet fald hvilke?			-
33. Afstanden fra projektet i luftlinje til nærmeste fredede område.			
34. Afstanden fra projektet i luftlinje til nærmeste internationale naturbeskyttelsesområde (Natura 2000-områder, habitatområder, fuglebeskyttelsesområder og Ramsarområder).			
35. Vil projektet medføre påvirkninger af overfladevand eller grundvand, f.eks. i form af udledninger til eller fysiske ændringer af vandområder eller grundvandsforekomster?	x		Hvis »ja« angives hvilken påvirkning, der er tale om.
36. Er projektet placeret i et område med særlige drikkevandinteresser?	x		
37. Er projektet placeret i et område med registreret jordforurening?	x		
38. Er projektet placeret i et område, der i kommuneplanen er udpeget som område med risiko for oversvømmelse.	x		
39. Er projektet placeret i et område, der, jf. oversvømmelsesloven, er udpeget som risikoområde for oversvømmelse?	x		Hvis »ja« angiv om projektet kan forenes med risikostyringsplanen for området.
<b>Projektets placering</b>	Ja	Nej	Tekst
40. Er der andre lignende anlæg eller aktiviteter i området, der sammen med det ansøgte må forventes at kunne medføre en øget samlet påvirkning af miljøet (Kumulative forhold)?	x		
41. Vil den forventede miljøpåvirkning kunne berøre nabolande?	x		
42. En beskrivelse af de tilpasninger, ansøger har foretaget af projektet inden ansøgningen blev indsendt og de påtænkte foranstaltninger med henblik på at undgå, forebygge, begrænse eller kompensere for væsentlige skadelige virkninger for miljøet?			-

Der vil ikke blive anvendt dybdepløjning eller pesticider i forbindelse med skovrejsningen



43. Undertegnede erklærer herved på tro og love rigtigheden af ovenstående oplysninger.

Dato: 28. juni 2019 Bygherre/anmelder:

#### Vejledning

Skemaet udfyldes af bygherren eller dennes rådgiver baseret på bygherrens viden om eget projekt sammenholdt med de oplysninger og vejledninger, der henvises til i skemaet. Det forudsættes således, at bygherren eller dennes rådgiver er fortrolig med den miljølovgivning, som projektet omfattes af. Bygherren skal ikke gennem præcise beregninger angive projektets forventede påvirkninger men alene tage stilling til overholdelsen af vejledende grænseværdier og angivne miljøforhold baseret på de oplysninger, der kan hentes på offentlige hjemmesider.

Farverne »rød/gul/grøn« angiver, hvorvidt det pågældende tema kan antages at kunne medføre, at projektet vurderes at kunne påvirke miljøet væsentligt og dermed være VVM-pligtigt. »Rød« angiver en stor sandsynlighed for VVM-pligt og »grøn« en minimal sandsynlighed for VVM-pligt. Hvis feltet er sort, kan spørgsmålet ikke besvares med ja eller nej. VVM-pligten afgøres dog af VVM-myndigheden. I de fleste tilfælde vil kommunen være VVM-myndighed.

Bygherres eller dennes rådgivers udfyldelse af skemaet er omfattet af straffelovens § 161 om strafansvar ved afgivelse af urigtige oplysninger til en offentlig myndighed.





### Skovrejsningskort – oversigt over beplantning

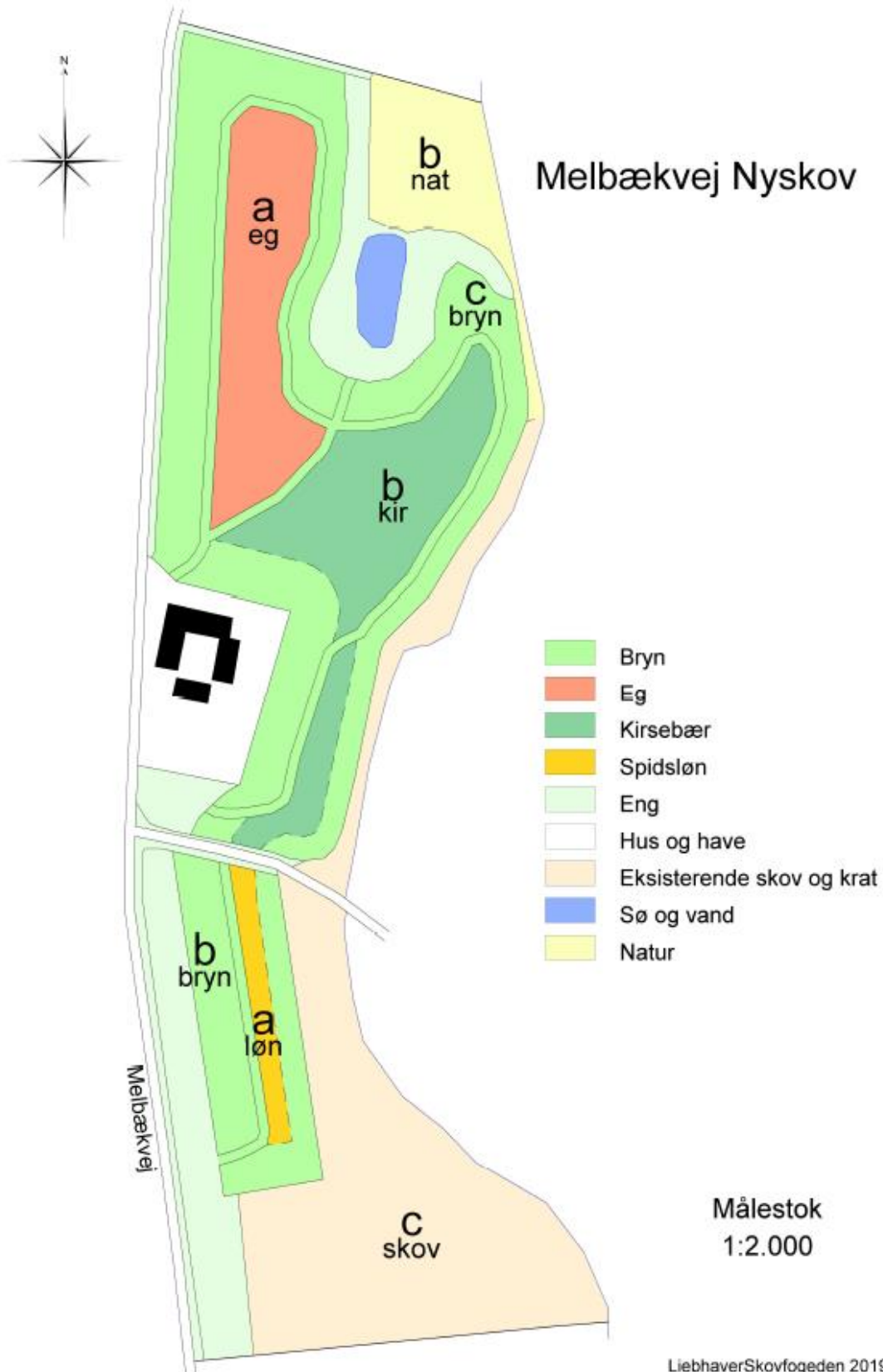







### Oversigt over beskyttet natur

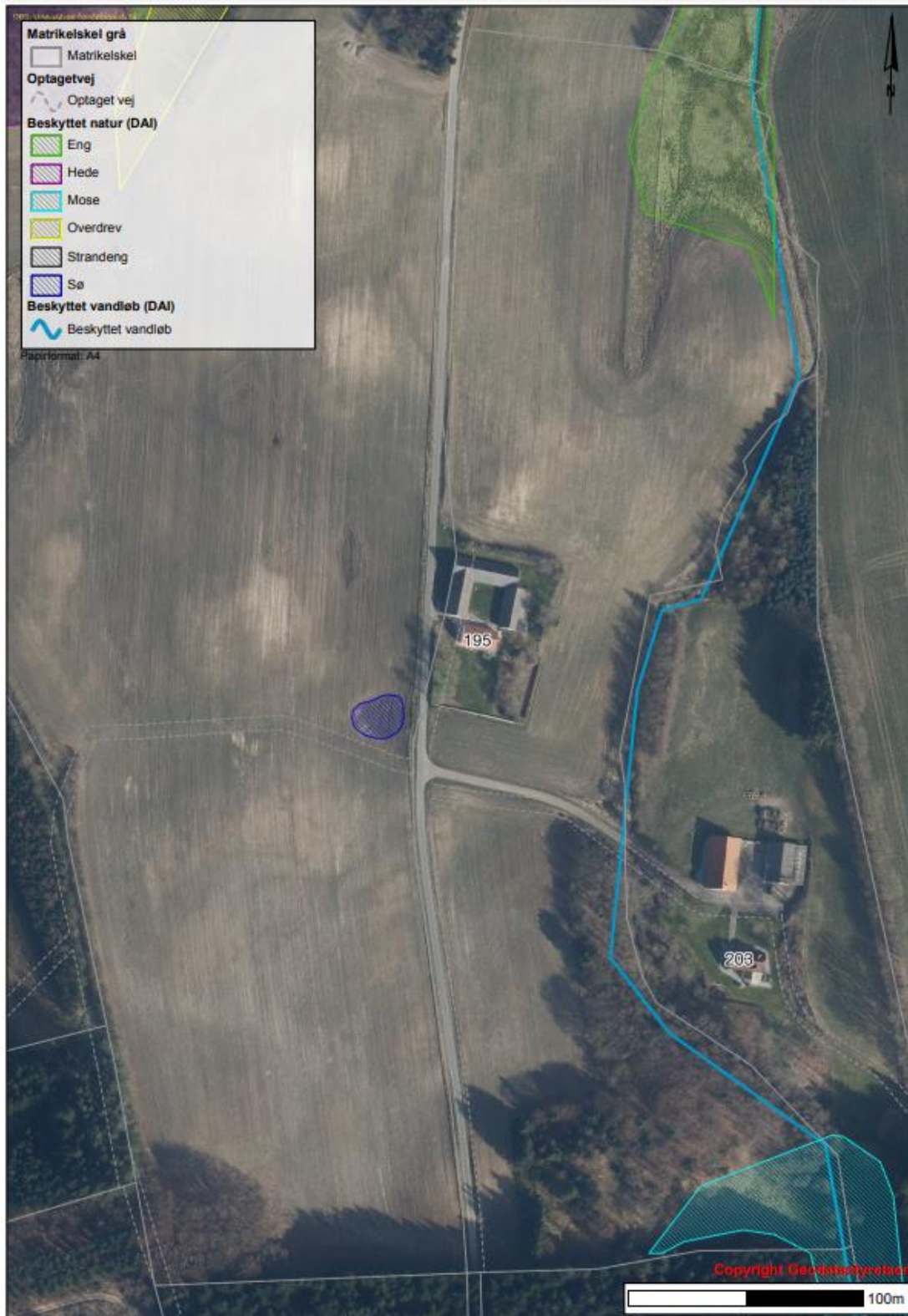



## Påtænkt ændret registrering af beskyttet natur

På baggrund af besigtigelse og gennemgang af luftfotos ændres afgrænsningen af engarealet en smule.

