

ETAPE 2: 2-ETAGER+EKSTRA ETAGE PÅ ETAPE 1.A

ETAPE 1.A: 1-ETAGE
4 STK. OMKLÆDNINGSRUM
240 M²

ETAPE 1.B: 1-ETAGE
2 STK. OMKLÆDNINGSRUM
110 M²

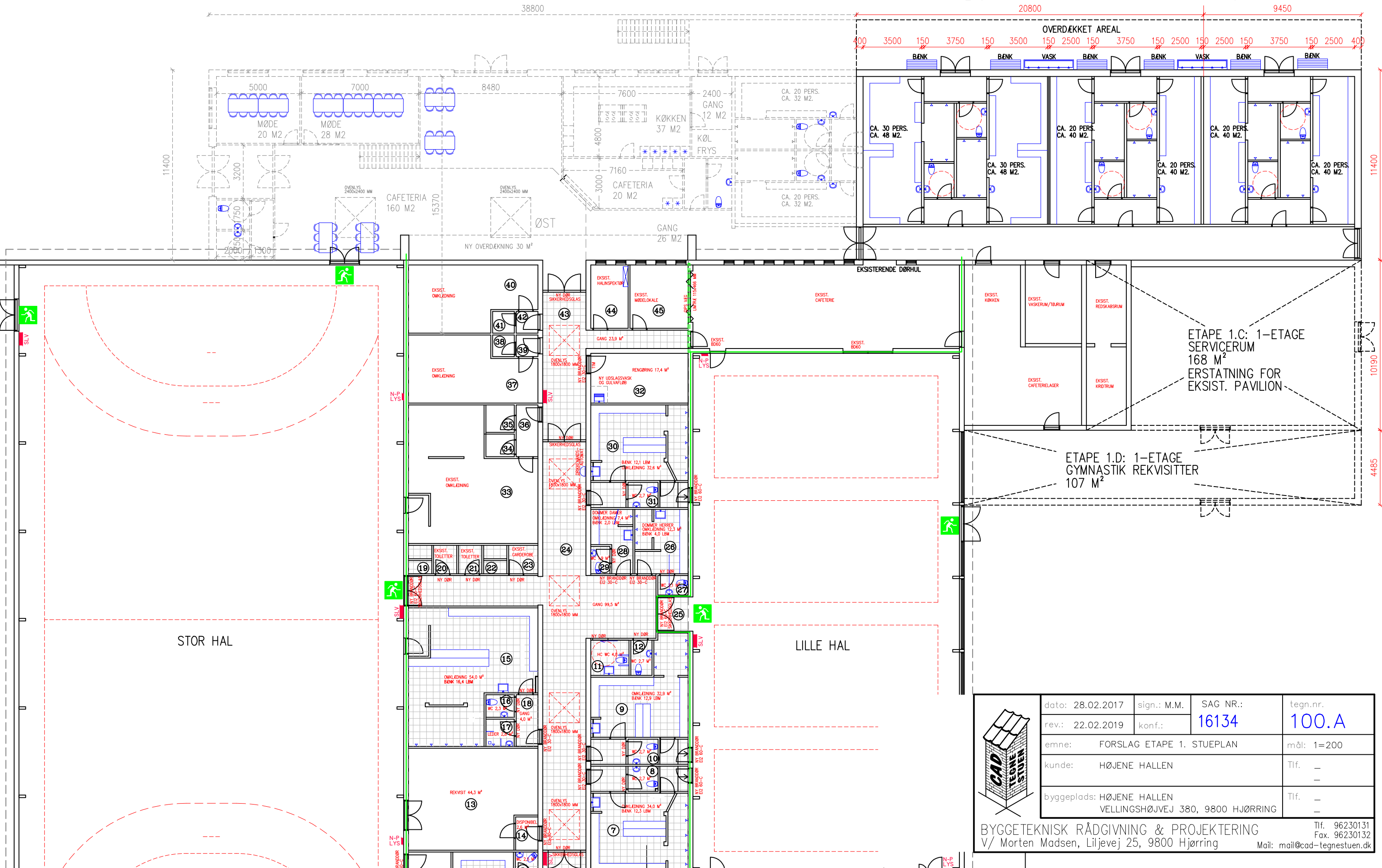

| | | | | |
|---|--|-------------|----------|------------|
|  | dato: 28.02.2017 | sign.: M.M. | SAG NR.: | tegn.nr. |
| | rev.: 22.02.2019 | konf.: | 16134 | 100.A |
| emne: | FORSLAG ETAPE 1. STUEPLAN | | | mål: 1=200 |
| kunde: | HØJENE HALLEN | | | Tlf. - |
| byggeplads: | HØJENE HALLEN VELLINGSHØJVEJ 380, 9800 HJØRRING | | | Tlf. - |

BYGGETEKNIISK RÅDGIVNING & PROJEKTERING
V/ Morten Madsen, Liljevej 25, 9800 Hjørring
Tlf. 96230131
Fax. 96230132
Mail: mail@cad-tegnestuen.dk