

Område 14 - Solceller vest for Hjørring Golfbane  
 Ansøgning nr. 11  
 Ansøger - Landbrug & Fødevarer F.m.b.A  
 Projektejer - Franciscus Wilhelmus Maria Miezenbeek

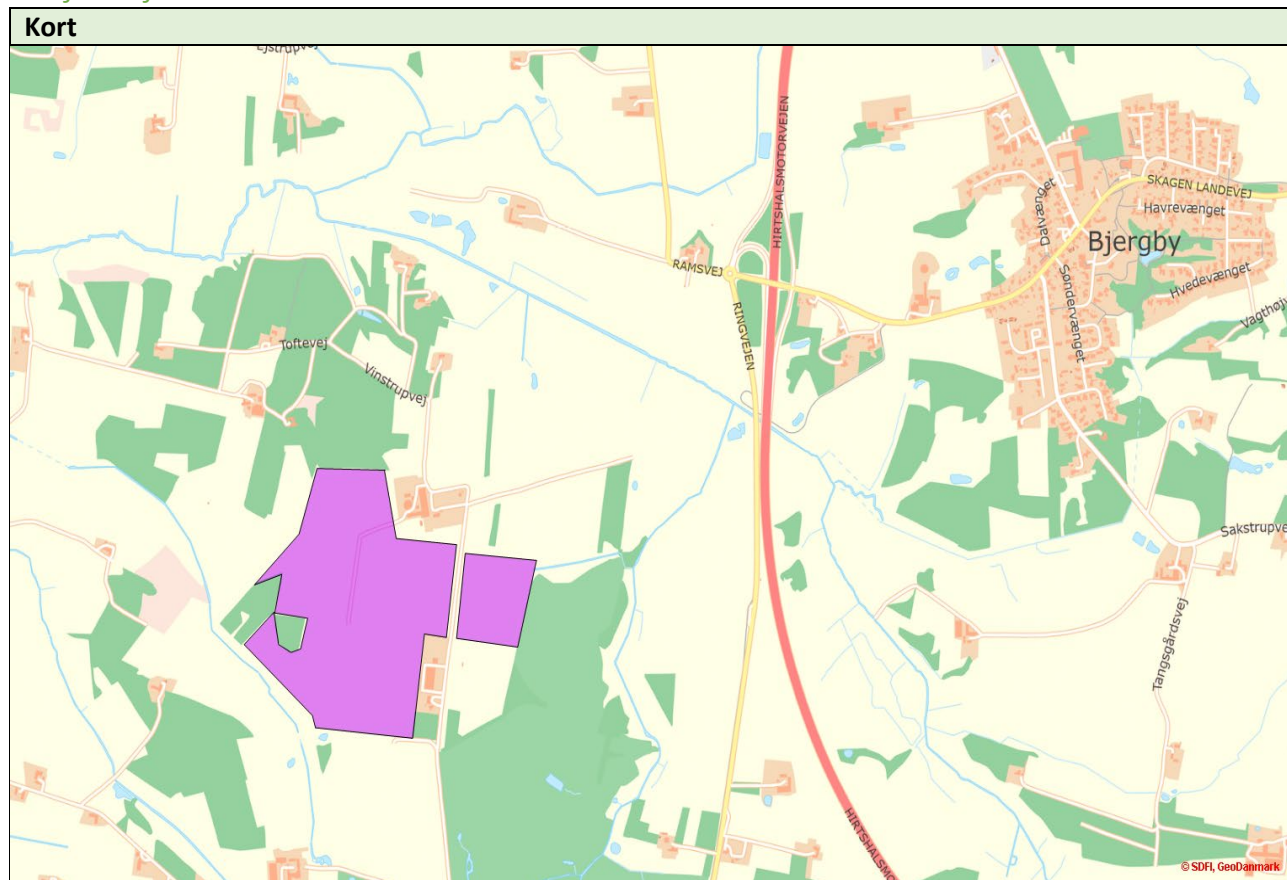

<b>Kort</b>	
<b>Solceller</b>	
Anlæggets størrelse:	<b>48</b> ha.
Forventet årlig produktion:	<b>131</b> TJ
Afstand til nærmeste bolig:	<b>36</b> meter
Antal boliger indenfor 200 m:	<b>2</b> stk.
Antal boliger omkranset på 2 eller flere sider:	<b>1</b> stk.
<b>Nedlæggelse af boliger</b>	
Antal boliger der nedlægges:	<b>0</b> stk.
<b>Samarbejde og forsyning</b>	
Midler til grøn pulje:	<b>780.000</b> kr.

### Screening af solcelleprojektet

<b>Ejerskabsform</b>	Godt
Lokalt ejet selskab	
<b>Økonomisk gevinst for lokalområdet</b>	Mindre godt
Lokalområdet tilbydes ingen ting.	
<b>Sammenhæng med varme- og energiplanen</b>	Mindre godt
Er i tråd med Energiplanens målsætning om øget produktion af VE-strøm.	
Den årlige strømproduktion fra anlægget vil være 131 TJ, svarende til ca. 3 % af det forventede el forbrug i 2030.	

<b>Natur</b>	Uproblematisk
Spændende tanker om parklandskab med græssende dyr, stier og solceller. Der er ikke nogen negativ påvirkning af natur og projektet tænker naturtiltag med. Der skal tilpasses en smule ift. fortidsminde og dispenseres ift. skovbyggelinje	
<b>Landskab</b>	Uproblematisk
Ligger lige på grænsen til bevaringsværdigt landskab i Varbro Ådal, men det vurderes at projektet ikke vil kunne ses fra ådalen.	
<b>Kulturarv</b>	Uproblematisk
En mindre del af området ligger indenfor fortidsmindebeskyttelseslinje omkring et fortidsminde, der ligger uden for området. Der er ingen konflikt, hvis der laves en mindre tilpasning af projektområdet.	
<b>Landbrug</b>	Dårlig jord
Bonitet: Finsandet jord.  Husdyrbrug i nærområdet: 600 DE blandet - Middel antal dyr.	
<b>Synergier mellem arealanvendelser</b>	God
De foreslår det som grundvandspark med grundvandsbeskyttelse. Vigtigt at det kan beskytte indvindingsområdet ved Højene og Vinstrup.  Spændende tanker om naturtiltag med afgræsning får og rekreative tiltag med stier og en park med buske og frugttræer. Der er dårlig landbrugsjord på arealet, så der vil desuden kunne blive reduceret kvælstofudvaskning ved at udtage arealet.	