

Titel	Side
Fremsender fuldmagter og info om hensigtserklæring (Solcelleprojekt nord for Åbyen - nr 21.pdf)	2
Fremsender fuldmagter og info om hensigtserklæring (Fuldmagt Thirupvej 6A.pdf)	4
Fremsender fuldmagter og info om hensigtserklæring (Fuldmagt Svend Aage Frøkjær Andersen.pdf)	5
Fremsender fuldmagter og info om hensigtserklæring (Fuldmagt Peter Jensen.pdf)	6
Fremsender fuldmagter og info om hensigtserklæring (Fuldmagt Niels Frode Nielsen.pdf)	7
Fremsender fuldmagter og info om hensigtserklæring (Fuldmagt Jens Studsholdt.pdf)	8
Fremsender fuldmagter og info om hensigtserklæring (Fuldmagt Haaland ApS.pdf)	9
Fremsender fuldmagter og info om hensigtserklæring (Fuldmagt Henning Christiansen.pdf)	10
Sol_og_vind__ansoegningsformular.pdf (Sol_og_vind__ansoegningsformular.pdf)	11
Oversigtskort_Arealer_nord_for_Aabyen_beplantning_14_03_2023.pdf (Oversigtskort_Arealer_nord_for_Aabyen_beplantning_14_03_2023.pdf)	18
Oversigtskort_Arealer_nord_for_Aabyen_BBR_inden_for_500m_14_03_2023.pdf (Oversigtskort_Arealer_nord_for_Aabyen_BBR_inden_for_500m_14_03_2023.pdf)	19
Oversigtskort_Arealer_nord_for_Aabyen_BBR_inden_for_500m_14_03_2023.pdf (Oversigtskort_Arealer_nord_for_Aabyen_BBR_inden_for_500m_14_03_2023.pdf)	20
Oversigtskort_Arealer_nord_for_Aabyen_placering_af_projekt_14_03_2023.pdf (Oversigtskort_Arealer_nord_for_Aabyen_placering_af_projekt_14_03_2023.pdf)	21

**Fra:** Bruno Kold Larsen [bkl@greenportnorth.dk]  
**Til:** Anne Møller Jørgensen [anne.moeller@hjoerring.dk]  
**Cc:** Sandi Damgaard (sahd@live.dk) [sahd@live.dk]; Mio Schrøder (mio@planplus.dk) [mio@planplus.dk]  
**Sendt dato:** 22-04-2023 08:20  
**Modtaget Dato:** 22-04-2023 08:20  
**Vedrørende:** Solcelleprojekt nord for Åbyen - nr 21  
**Vedhæftninger:** Fuldmagt Henning Christiansen.pdf  
Fuldmagt Haaland ApS.pdf  
Fuldmagt Jens Studsholdt.pdf  
Fuldmagt Niels Frode Nielsen.pdf  
Fuldmagt Peter Jensen.pdf  
Fuldmagt Svend Aage Frøkjær Andersen.pdf  
Fuldmagt Thirupvej 6A.pdf

Hej Anne,

Jeg henviser til nedennævnte e-mail.

På vegne af projektansøger Haaland ApS v/Sandi Damgaard fremsendes vedhæftet følgende fuldmagter fra jordejere:

1. Henning Christiansen
2. Haaland ApS
3. Jens Studsholdt
4. Niels Frode Nielsen
5. Peter Jensen
6. Thirupvej 6A ApS
7. Svend Aage Frøkjær

Med hensyn til punktet indgåede samarbejdsaftaler med virksomheder, så er der jf. projektansøgningen indgået en hensigtserklæring mellem virksomheder i og omkring Hirtshals vedr. etablering af et energifællesskab, hvori solcelleprojektet indgår. Aftalen er indgået i fortrolighed og kan således ikke indsendes. Skulle der være behov for nærmere forståelse for indholdet i hensigtserklæringen stiller projektansøger og undertegnede gerne op til et møde.

Bedste hilsner/best regards

Bruno Kold Larsen  
+ 45 40 11 98 15  
[bkl@greenportnorth.dk](mailto:bkl@greenportnorth.dk)

Nordsøen Forskerpark  
Willemoesvej 2  
9850 Hirtshals  
[www.greenportnorth.dk](http://www.greenportnorth.dk)

Denne e-mail og/eller bilag kan indeholde fortroligt materiale, som kun er beregnet for den tiltænkte modtager, og som iht. gældende lov ikke må udleveres, vises eller kopieres til andre. Har du ved en fejltagelse modtaget e-mailen, beder vi dig meddele os dette og slette e-mailen omgående.

This e-mail message and/or attachments may contain confidential information intended only for the intended recipient. Any unauthorized disclosure, distribution or replication of this e-mail message is prohibited. If you have received this e-mail in error, please notify us and delete the e-mail immediately.

**Fra:** Plan <[plan@hjoerring.dk](mailto:plan@hjoerring.dk)>

**Dato:** tirsdag, 11. april 2023 kl. 14.09

**Til:**

**Emne:** Vedr. Hjørring Kommunes ansøgningsvindue for store vindmøller og solcelleparker

Hej Ansøger

Vedr. ansøgningsvinduet for store vindmøller og solcelleparker

Vi skriver til jer, fordi I har indsendt en ansøgning i forbindelse med ansøgningsvinduet for store vindmøller og solcelleparker i Hjørring Kommune.

Vi vil gerne anmode om, at hvis I har indgået aftaler om leje af jord til opsætning af energianlæg eller samarbejdsaftaler med lokale virksomheder, forsyningsselskaber eller borgerforeninger mv., at I så fremsender kopier af disse til Hjørring Kommune, så de kan indgå i den videre sagsbehandling.

Det gælder ligeledes, hvis I har fået fuldmagt fra jordejer til at ansøge om projektet, og disse fuldmagter endnu ikke er indsendt.

Materialet skal fremsendes på mail til [plan@hjoerring.dk](mailto:plan@hjoerring.dk) senest den 26. april 2023 – husk tydeligt at angive, hvilket projekt det drejer sig om.

Har du spørgsmål til ovenstående, er du velkommen til at kontakte Anne Møller Jørgensen på [anne.moeller@hjoerring.dk](mailto:anne.moeller@hjoerring.dk) / 7233 6795 eller Rasmus Bo Rasmussen på [rbr@hjoerring.dk](mailto:rbr@hjoerring.dk) / 7233 6791.

Med venlig hilsen

**Anne Møller Jørgensen**

Team Plan

Hjørring Kommune – Teknik- & Miljøområdet

Springvandspladsen 5, 9800 Hjørring

[anne.moeller@hjoerring.dk](mailto:anne.moeller@hjoerring.dk)

72 33 67 95

Navn Thirupvej 6A Aps.

Dato 30-1-2023.

Adresse Thirupvej 6A.

Postnummer 9850 Hirtshals

Matrikel nr. Horne by. Horne. ~~612~~

62b

61Z

Asdal Hgd. Asdal.

53a

41a

**Fuldmagt i forbindelse med ansøgning om etablering af solcellepark:**

Jeg, ( Thirupvej 6A Aps ) , giver hermed Sandi Damgaard via. selskabet Haaland Landbrug ApS, fuldmagt til, at ansøge Hjørring Kommune om eventuel etablering af solcellepark på jordareal som på nuværende tidspunkt er ejet af mig personligt - eller igennem selskaber direkte ejet af mig.

Fuldmagten gives til ansøgningsprocessen og giver ansøger ret til, at undersøge om projektet kan blive en mulighed.

Fuldmagtsgiver: Thirupvej 6A Aps.

Sørentoftvej 17 9850 Hirtshals.

For Thirupvej 6A Aps

Ansøger: Haaland Landbrug ApS

Hegnsvænget 10 Hjørring 9800

Sandi Damgaard

Perni Jørgensen

Navn *Svend Aage Frøkjær Andersen*

Dato *29-1-2023*

Adresse *Thirupvej 7a*

Postnummer *9850 Hirtshals*

Matrikel nr. *62a 41c*

*62a Horneby 41c Asdal Hgd. Asdal*

Fuldmagt i forbindelse med ansøgning om etablering af solcellepark:

*Svend Andersen*

Jeg, (*Svend Aage Frøkjær Andersen*), giver hermed Sandi Damgaard via selskabet Haaland Landbrug ApS, fuldmagt til, at ansøge Hjørring Kommune om eventuel etablering af solcellepark på jordareal som på nuværende tidspunkt er ejet af mig personligt - eller igennem selskaber direkte ejet af mig.

Fuldmagten gives til ansøgningsprocessen og giver ansøger ret til, at undersøge om projektet kan blive en mulighed.

Fuldmagtsgiver:

*Svend Andersen*

Andsøger: Haaland Landbrug ApS

Hegnsvænget 10 Hjørring 9800

*Sandi Damgaard*

Navn *Peter Jensen*

Dato *29-1-23*

Adresse *THIRUP 9*

Postnummer *9800*

Matrikel nr. *41 B Asdal Hgd Asdal*

**Fuldmagt i forbindelse med ansøgning om etablering af solcellepark:**

Jeg, (*Peter Jensen*), giver hermed *Sandi Damgaard* via selskabet *Haaland Landbrug ApS*, fuldmagt til, at ansøge *Hjørring Kommune* om eventuel etablering af solcellepark på jordareal som på nuværende tidspunkt er ejet af mig personligt - eller igennem selskaber direkte ejet af mig.

Fuldmagten gives til ansøgningsprocessen og giver ansøger ret til, at undersøge om projektet kan blive en mulighed.

*Thirup 29-1-23*

Fuldmagtsgiver:



Andsøger: *Haaland Landbrug ApS*

*Hegnsvænget 10 Hjørring 9800*

*Sandi Damgaard*

Navn *Niels Frode Nielsen*  
Adresse *Lønstrupvej 124*  
Postnummer *9480 Løkken*  
Matrikel nr. **81a Asdal Hgd, Asdal**

Dato

**Fuldmagt i forbindelse med ansøgning om etablering af solcellepark:**

Jeg, ( ), giver hermed Sandi Damgaard via selskabet Haaland Landbrug ApS, fuldmagt til, at ansøge Hjørring Kommune om eventuel etablering af solcellepark på jordareal som på nuværende tidspunkt er ejet af mig personligt - eller igennem selskaber direkte ejet af mig.

Fuldmagten gives til ansøgningsprocessen og giver ansøger ret til, at undersøge om projektet kan blive en mulighed.

Fuldmagts giver:

*Niels Frode Nielsen*

Andsøger: Haaland Landbrug Aps

Hegnsvænget 10 Hjørring 9800

*Sandi Damgaard*

Navn *Jens Studsholt* Dato *29/01 2023*  
Adresse *Østervej 2 Aabyen*  
Postnummer *9850 Hjørring*  
Matrikel nr. *41d, Asdal Høvedgård*  
*41 d Asdal Hgd, Asdal og 62d Asdal Hgd, Asdal* *SP*

Fuldmagt i forbindelse med ansøgning om etablering af solcellepark:

Jeg, (*Jens Studsholt*), giver hermed Sandi Damgaard via selskabet Haaland Landbrug ApS, fuldmagt til, at ansøge Hjørring Kommune om eventuel etablering af solcellepark på jordareal som på nuværende tidspunkt er ejet af mig personligt - eller igennem selskaber direkte ejet af mig.

Fuldmagten gives til ansøgningsprocessen og giver ansøger ret til, at undersøge om projektet kan blive en mulighed.

Fuldmagts giver:

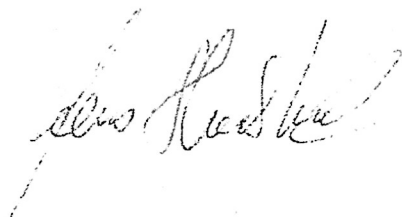

Andsøger: Haaland Landbrug ApS

Hegnsvænget 10 Hjørring 9800

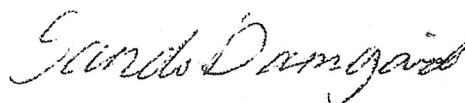



Navn *Haaland aps*  
Adresse *Øster Gardsvej 1*  
Postnummer *9850 Hirtshals*  
Matrikel nr. *63A Horne By Horne*  
*83E - 11 -*  
*81E - 11 -*  
*42A Asdal Hgd. Asdal*

Dato

*30/012023*

**Fuldmagt i forbindelse med ansøgning om etablering af solcellepark:**

Jeg, *Sandi Damgaard*, giver hermed Sandi Damgaard via selskabet Haaland Landbrug ApS, fuldmagt til, at ansøge Hjørring Kommune om eventuel etablering af solcellepark på jordareal som på nuværende tidspunkt er ejet af mig personligt - eller igennem selskaber direkte ejet af mig.

Fuldmagten gives til ansøgningsprocessen og giver ansøger ret til, at undersøge om projektet kan blive en mulighed.

Fuldmagtsgiver:

Andsøger: Haaland Landbrug ApS

Hegnsvænget 10 Hjørring 9800

*Sandi Damgaard*

*Sandi Damgaard*

Navn *Henning Christiansen*  
Adresse *Uggerbyvej 1*  
Postnummer *9850 Hirtshals*  
Matrikel nr. *38 am*

Dato *30/1-2023*

38 am Asdal Hgd, Asdal

**Fuldmagt i forbindelse med ansøgning om etablering af solcellepark:**

Jeg, ( *Henning Christiansen* ), giver hermed Sandi Damgaard via selskabet Haaland Landbrug ApS, fuldmagt til, at ansøge Hjørring Kommune om eventuel etablering af solcellepark på jordareal som på nuværende tidspunkt er ejet af mig personligt - eller igennem selskaber direkte ejet af mig.

Fuldmagten gives til ansøgningsprocessen og giver ansøger ret til, at undersøge om projektet kan blive en mulighed.

Fuldmagtsgiver:

Andsøger: Haaland Landbrug ApS

*Henning Christiansen*

Hegnsvænget 10 Hjørring 9800

*TLF 40 72 92 48*

*Sandi Damgaard*

## Sol og vind - ansøgningsformular

Blanketnummer: 44288

### GDPR oplysningspligt



Vi har modtaget oplysninger fra dig eller om dig fra tredjemand. Dine oplysninger vil blive brugt i forbindelse med sagsbehandling efter planloven og miljøvurderingsloven. Når vi modtager personoplysninger, er vi forpligtet til at give dig en række oplysninger, i henhold til Databeskyttelsesforordningens artikel 13 og 14, som du kan læse på følgende link.

<https://hjoerring.dk/oplysningspligt-ktm>

Felter angivet med \* skal udfyldes

## Ansøgers kontaktoplysninger

### Udfylder af formularen

#### Fornavn

Sandi Arnfin Haaland

#### Efternavn

Damgaard

#### Adresse

Hegnsvænget 10, Bjergby, 9800 Hjørring

#### E-mailadresse

sahd@live.dk

#### Telefonnummer

30644320

#### Firmanavn

Haaland ApS

#### Er du ejer af ejendommen?

Ja

### Rådgivers kontaktoplysninger

#### Fornavn

Mio

#### Efternavn

Schrøder

#### E-mailadresse

mio@planplus.dk

#### Telefonnummer

26209026

#### Adresse

Svalevej 13, 8210 Aarhus V

#### Firmanavn

Planplus

## Projektadresse/stedbeskrivelse

Solceller nord for Åbyen

## Vælg projekttype

- Solceller
- Vindmøller
- Kombination af solceller og vindmøller

## Solceller

Oplysninger skal udfyldes for hovedprojektet. Hvis der arbejdes alternativer i forhold til f.eks. anlæggets placering og afgrænsning, skal der udfyldes en særskilt ansøgning for hvert alternativ (husk at angive "Alternativ X" i forbindelse med Projektadresse/stedbeskrivelse).

### Anlæggets størrelse (ydre afgrænsning inkl. afskærmende beplantning)

55 Ha

- Oversigtskort\_Arealer nord for Åbyen\_placering af projekt\_14-03-2023.pdf
- GIS-filer (1).zip

TAB fil skal bestå af fire filer – .TAB, .DAT, .MAP og .ID – de skal alle sammen tilføjes eller arkiveres i en ZIP fil.

SHP fil skal bestå af tre filer - .SHP, .SHX og .DBF - de skal alle sammen tilføjes eller arkiveres i en ZIP fil.

### Højde på panelerne

3,9 meter

### Type af solpaneler

- Faste
- Drejelige
- Kombination

### Forventet årlige el-produktion

180 TJ

## Naboboliger, som nedlægges

### Sker der nedlæggelse af boliger?

Ja

### Antal boliger, der skal nedlægges

1

### Er der indgået aftaler med boligejerne

Ja

- Oversigtskort\_Arealer nord for Åbyen\_BBR inden for 500m\_14-03-2023.pdf

## Blivende naboboliger

**Afstand til nærmeste blivende nabobolig (målt fra ydersiden af afskærmende beplantning).**

45

meter

**Hvor mange blivende naboboliger ligger nærmere end 200 m til anlægget (målt fra ydersiden af afskærmende beplantning)?**

9

- Oversigtskort\_Arealer nord for Åbyen\_BBR inden for 500m\_14-03-2023.pdf

**Hvor mange blivende naboboliger bliver omkranset af solcelleanlægget på 2 eller flere sider?**

6

## Beplantning

Hjørring Kommune forudsætter, at der etableres afskærmende beplantning omkring det samlede anlæg, og beplantningen skal tilpasses anlæggets højde. Det kan af hensyn til landskabet være nødvendigt med en eller flere opdelende beplantninger indenfor anlægget.

- Oversigtskort\_Arealer nord for Åbyen\_beplantning\_14-03-2023.pdf

## Landskab og natur

Alle arealudpegninger kan ses <https://kort.plandata.dk/spatialmap>

**Omfatter anlægget inkl. afskærmende beplantning dele af Natura 2000-område?**

Nej

**Afstand til nærmeste Natura 2000-område**

1600

meter

**Omfatter anlægget inkl. afskærmende beplantning dele af fredet område?**

Nej

**Afstand til nærmeste fredet område**

1200 meter

**Omfatter anlægget inkl. afskærmende beplantning dele af kystnærhedszonen?**

Ja

**Omfatter anlægget inkl. afskærmende beplantning dele af bevaringsværdigt landskab?**

Nej

**Omfatter anlægget inkl. afskærmende beplantning dele af særligt værdifulde geologiske områder?**

Nej

**Omfatter anlægget inkl. afskærmende beplantning dele af skovbyggelinje?**

Ja

**Beskriv planlagte naturtiltag, der etableres som en del af anlægget**

Der holdes en bygningsfri afstand på min. 10 m i forhold til §3 beskyttet natur. Arealet under og omkring solcellerne vil blive drevet økologisk i form af græsser, urter og blomster til bier. I forbindelse med projektudviklingen tilrettelægges en detaljeret plan for biodiversitet i området.

**Skal solcelleanlægget indhegnes?**

Ja

**Beskriv hvordan det vilde dyreliv fortsat sikres adgang til anlæggets område**

Det omkransende trådhegn vil blive udført med store masker i bunden eller hæves 15 cm over terræn, således at mindre dyr kan passere og færdes i området.

**Skal solcelleanlægget afgræsses?**

Ja

## Øvrigt

Øvrige bemærkninger om projektet

Solcelleanlægget opføres i området nord for Åbyen (Sydøst for Hirtshals) på jordstykker omfattende følgende matrikelnumre: 81c, 81e Horne By, Asdal, 61z, 62a, 62b, 63a, 63e Horne By, Horne, 38am, 41a, 41b, 41c, 41d, 42a, 53a, 62d, 81a, Asdal Hgd, Asdal

En stor del af området har tidligere været anvendt til minkfarme.

Ansøger har etableret et til formålet anpartsselskab, som ejes 100% af Haaland ApS (ansøger), der via sit datterselskab Haaland Landbrug ApS ejer matrikelnumrene: 42a Asdal Hgd, Asdal, 63a, 63e Horne By, Horne, 81e Horne By, Asdal. For så vidt angår de øvrige jordstykker er der indgået forhåndsftaler med de respektive ejere om enten langtidsleje eller køb af jordstykkerne og tilhørende ejendomme.

Det samlede areal til etablering af solceller samt øvrige tekniske anlæg er ca. 55 ha. Solcelleanlægget har en forventet installeret effekt på 40 – 50 MWp. Produktionen anslås til 40 – 50 GWh om året (ca. 180 TJ), hvilket svarer til det årlige forbrug for omkring 10.000 – 12.500 husstande. Projektet forventes dermed at kunne fortrænge i størrelsesorden 5.500 -7.000 tons CO<sub>2</sub> per år opgjort på basis af Energinets Miljødeklarering af 1 kWh el – 2021.

Anlægget vil bestå af solpaneler som monteres på markstativer, som opstilles på parallelle rækker. Solpanelerne forventes at have en højde på maksimalt 3,9 meter over reguleret terræn, afhængigt af endeligt valg af model. Der kan blive tale om paneler på faste stativer eller paneler monteret på stativer, som kan dreje sig efter solen, såkaldte trackere, eller en kombination. Eksisterende bygninger anvendes til teknik rum mv.

Anlægget vil blive indhegnet af sikkerhedshensyn og for at holde større dyr ude af området. Hegnet etableres på indersiden af et skærmende beplantningsbælte, som delvist allerede består. Beplantningsbæltet holdes i mindst samme højde som solcellerne, og har til formål at dække indsyn til solcelleanlægget. Med projektområdets beliggenhed, størrelse og afgrænsning vurderes der ikke at være behov for at udlægge åbne vildt passager inden for projektområdets areal. Eksisterende beplantning indenfor projektområdet, der ikke indgår som afskærmende beplantning, vil derfor blive fjernet af hensyn til en optimal udnyttelse af projektets mulige byggefeltet.

Vejadgang til anlægget forventes at være via det eksisterende vejnet indtil området.

# Nettilslutning

## Skal der etableres en transformatorstation?

Ja

## Sammenhæng med lokalområdet og samfundsinteresser

Planlægges det ansøgte anlæg at indgå i et energifællesskab f.eks. et samarbejde med et af kommunens varmeselskabet om produktion og levering af varme til fjernvarmenettet eller et samarbejde med f.eks. borgerforeningen i den nærliggende landsby om etablering og drift af en energiløsning for byen?

Hjørring Kommune har i sin Energiplan 2.0 en målsætning om at gøre Hirtshals havn til den mest grønne havn i Norden med særligt fokus på opnåelse af symbioser indenfor blandt andet sektorkobling, herunder etablering af energifællesskaber mellem havnens eksisterende og nye virksomheder.

Solcelleanlægget skal indgå i et energifællesskab, hvor nuværende og fremtidige virksomheder på og omkring Hirtshals Havn, herunder Hirtshals Fjernvarme skal aftage strømmen på længerevarende el-salgskontrakter. Idégrundlaget for energifællesskabet er således skabelse af miljømæssige og økonomiske fællesskabsfordele for de deltagende virksomheder i tråd med Hjørring Kommunes målsætning.

For så vidt angår net-tilslutning er det udgangspunktet, at anlægget tilsluttes det kollektive elnet (60 kV). Muligheden for etablering af en direkte linje til et internt net, der fordeler strømmen til de i energifællesskabet strømaftagende virksomheder vil blive vurderet i projektudviklingsfasen. Der henvises til de muligheder, som indgår i forslag til lov om elforsyning og lov om afgift af elektricitet af 8. februar 2023, hvor formålet med direkte linjer er at aflaste det kollektive elnet og dermed reducere behovet for net-forstærkning. Desuden vil muligheden for etablering af et batterilagringssystem i forbindelse med solcelleanlægget ligeledes blive vurderet i udviklingsfasen for at optimere solcelleanlæggets produktion i forhold til strømforbrugsmønstret hos de strømaftagende virksomheder. Et batterilagringssystem vil endvidere kunne aflaste elnettet.

Der er underskrevet en hensigtserklæring mellem parter, der deltager i energifællesskabet

Planlægges det ansøgte anlæg at indgå i et forpligtende samarbejde med det omkringliggende lokalsamfund f.eks. om lokalt ejerskab af dele af projektet eller en aftale om løbende tilskud til lokale foreninger eller grupper af naboer om etablering af anlæg og aktivitet, som efterspørges af lokalområdet?



De i energifælleskabet deltagende virksomheder forventes at eje 50% af det færdige solcelleanlæg. De øvrige ejere vil blandt andre være projektansøger.

I forhold til det omkringliggende lokalsamfund vil lodsejere og andre lokale interessenter blive tilbudt medejerskab af det færdigetablerede solcelleanlæg på lige vilkår som øvrige ejere.

**Hvor stort et beløb skal indbetales til Hjørring Kommune, jf. Grøn pulje, i forbindelse med nærværende VE-anlæg?**

2000000

Kroner



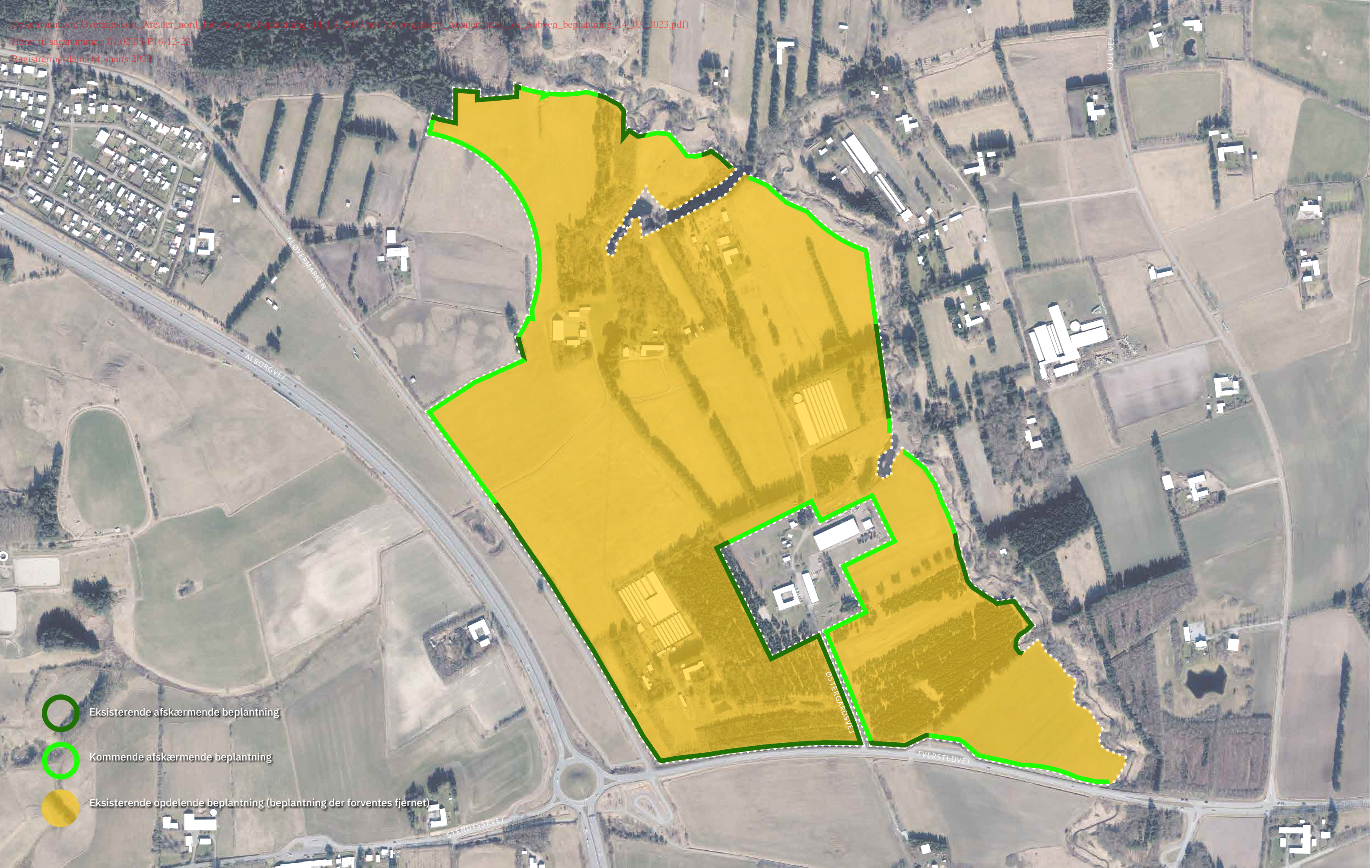

-  Eksisterende afskærmende beplantning
-  Kommende afskærmende beplantning
-  Eksisterende opdelende beplantning (beplantning der forventes fjernet)

**Oversigtskort afgrænsning og placering af projektområde, 55 ha**

Forslag til afgrænsning af projektarea vist med orange flade, samt forslag til etablering af ny afskærmende beplantning i kombination med Eksisterende afskærmende beplantning



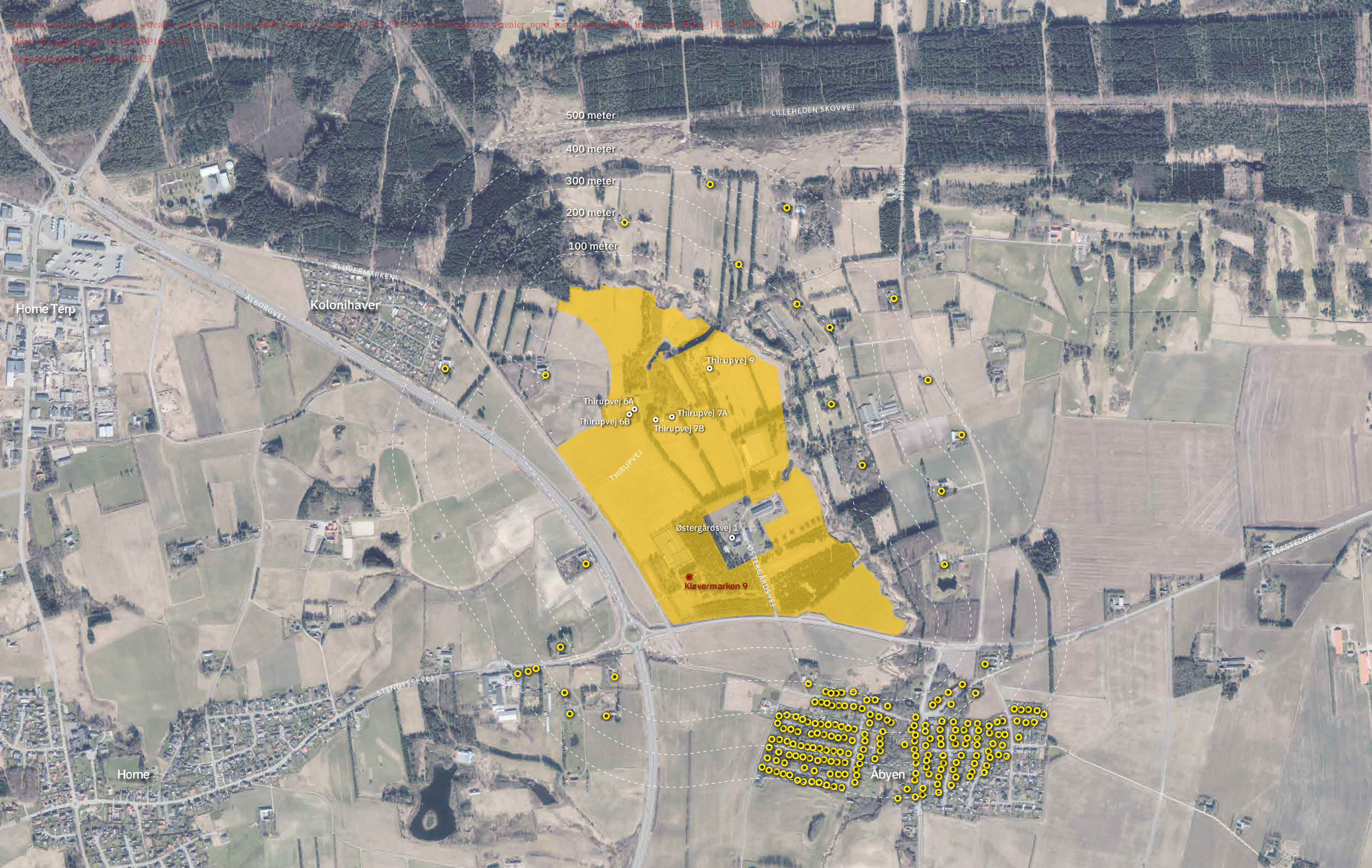

Oversigtskort med forslag til afgrænsning af projektområde. Afstande til omkringliggende boliger 0-500 meter fra projektområdet samt placering af bolig, som skal nedlægges. Forslag til afgrænsning af projektareal vist med orange flade. Gule markeringer viser alle boliger inden for 0-500 meter fra projektområdet. Hvide markeringer viser lodsejerboliger inden for projektområdet. Rød markering viser bolig der nedlægges i forbindelse med projektet.



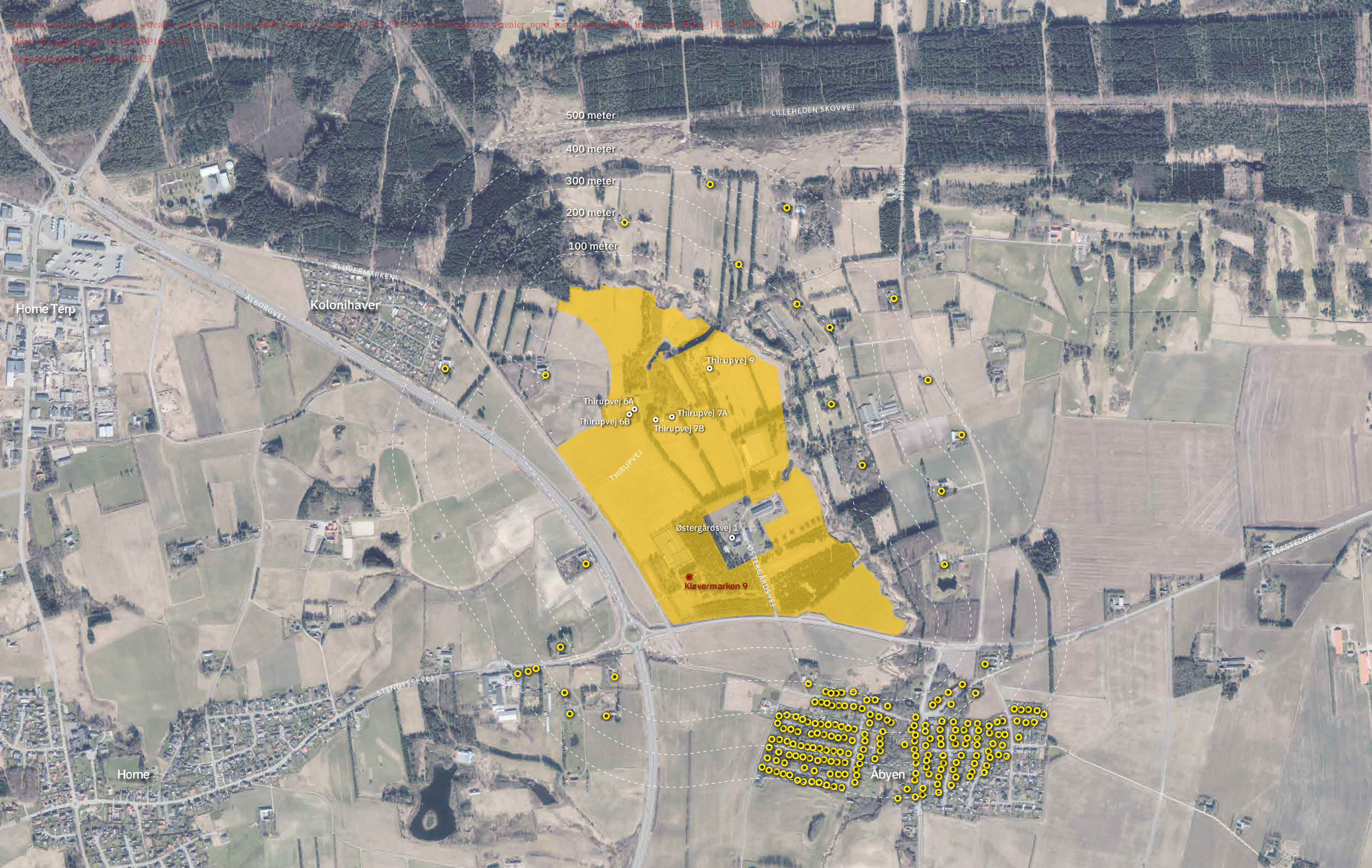

Oversigtskort med forslag til afgrænsning af projektområde. Afstande til omkringliggende boliger 0-500 meter fra projektområdet samt placering af bolig, som skal nedlægges. Forslag til afgrænsning af projektareal vist med orange flade. Gule markeringer viser alle boliger inden for 0-500 meter fra projektområdet. Hvide markeringer viser lodsejerboliger inden for projektområdet. Rød markering viser bolig der nedlægges i forbindelse med projektet.



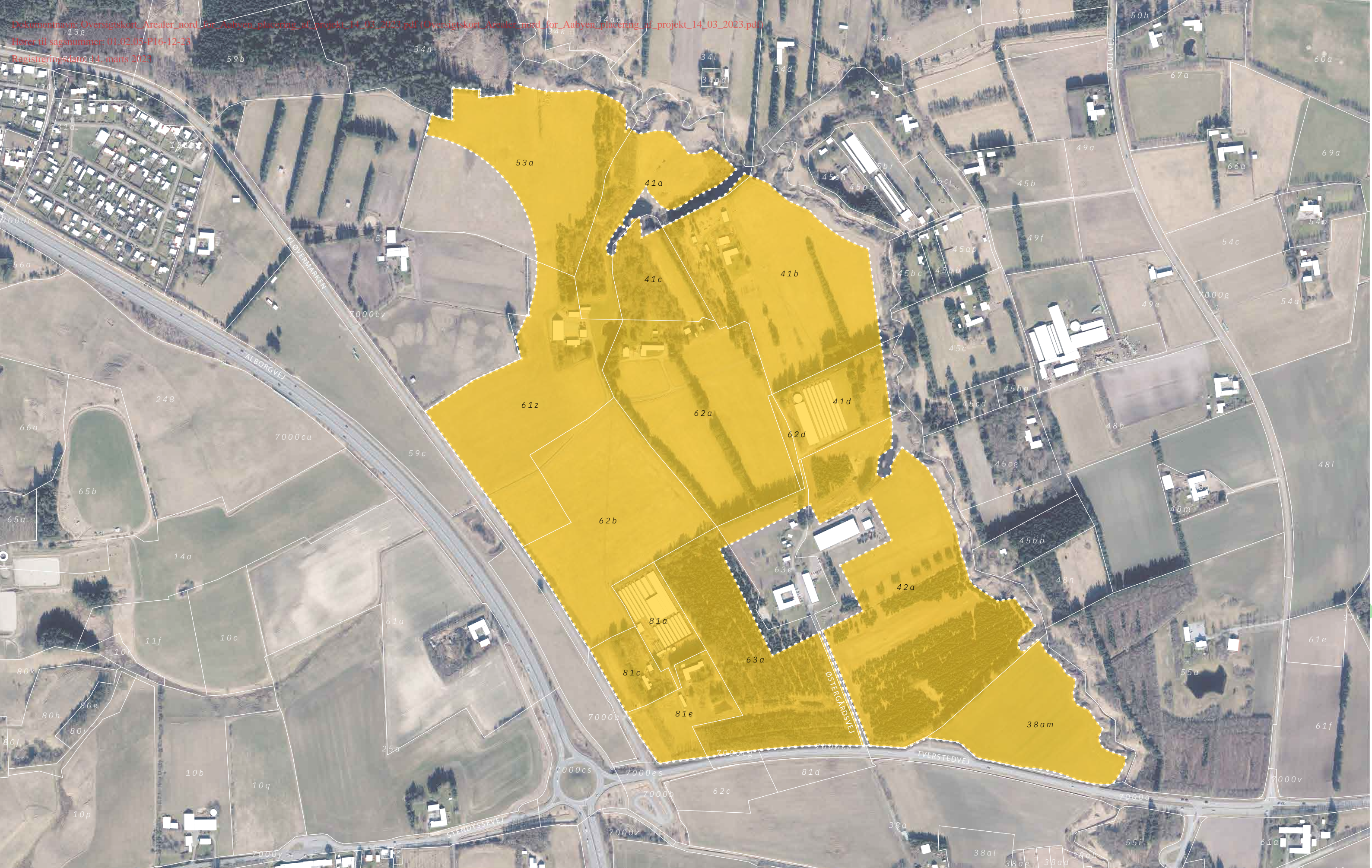

**Oversigtskort afgrænsning og placering af projektområde, 55 ha**  
Forslag til afgrænsning af projektareal vist med orange flade.

Mål:  
1:5.000